



# A kettős könyvvitelt vezető egyéb szervezet egyszerűsített éves beszámolója és közhasznúsági melléklet

PK-342

2017. év

A szervezetet nyilvántartó bíróság megnevezése:

Tárgyév:

01 Fővárosi Törvényszék

2 0 1 7

Időszak terjedelme: egész év  töredék év  2 0 1 7 - 0 1 - 0 1 2 0 1 7 - 1 2 - 3 1  
Időszak kezdete Időszak vége

Válassza ki, hogy a beszámoló (és közhasznúsági melléklet) az alábbiak közül melyikre vonatkozik!

a. Szervezet

b. Jogi személy szervezeti egység (származtatott jogi személy)

Szervezet neve:

HÁLÓ KÖZÖSSÉGFELJESZTŐ KATOLIKUS EGYESÜLET

Szervezet székhelye:

Irányítószám: 1 2 2 5

Település:

BUDAPEST

Köztérület neve:

BATTHYÁNY

Köztérület jellege:

utca

Házszám:

34.

Lépcsőház:

Emelet:

Ajtó:

Jogi személy szervezeti egység neve:

Jogi személy szervezeti egység székhelye:

Irányítószám:

Település:

Köztérület neve:

Köztérület jellege:

Házszám:

Lépcsőház:

Emelet:

Ajtó:

Nyilvántartási szám:

(Jogi személy szervezeti egység esetében: "Anyaszervezet")

0 1 - 0 2 - 5 5 7 9

Bejegyző határozat száma:

(Jogi személy szervezeti egység esetében:  
Jogi személlyé nyilvánító határozat száma)

0 0 . P K . 6 1 9 1 7  / 1 9 9 3 / 1

Szervezet / Jogi személy szervezeti egység adószáma:

1 8 2 2 8 4 5 2 - 1 - 4 3

Szervezet / Jogi személy szervezeti egység képviselőjének neve:

Tnuroczy György

Képviselő aláírása:

Keltezés:

BUDAPEST

2 0 1 8 - 0 5 - 1 0

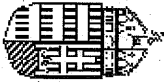

**A kettős könyvvitelt vezető egyéb szervezet egyszerűsített éves beszámolója és közhasznúsági melléklet**

**2017. év**

**PK-342**

Szervezet / Jogi személy szervezeti egység neve:

**HÁLÓ KÖZÖSSÉGFELJESZTŐ KATOLIKUS EGYESÜLET**

**Az egyszerűsített éves beszámoló mérlege**

(Adatok ezer forintban.)

	Előző év	Előző év helyesbítése	Tárgyév
<b>ESZKÖZÖK (AKTÍVÁK)</b>			
<b>A. Befektetett eszközök</b>	<b>14 608</b>		<b>13 929</b>
I. Immateriális javak			
II. Tárgyi eszközök	14 608		13 929
III. Befektetett pénzügyi eszközök			
<b>B. Forgóeszközök</b>	<b>8 775</b>		<b>8 630</b>
I. Készletek	119		0
II. Követelések	6 747		2 735
III. Értékpapírok			
IV. Pénzeszközök	1 909		5 895
<b>C. Aktív időbeli elhatárolások</b>			
<b>ESZKÖZÖK ÖSSZESEN</b>	<b>23 383</b>		<b>22 559</b>
<b>FORRÁSOK (PASSZÍVÁK)</b>			
<b>D. Saját tőke</b>	<b>18 525</b>		<b>19 609</b>
I. Includó tőke/egyeztet tőke			
II. Tőkeváltozás/eredmény	20 733		18 526
III. Lekötött tartalék			
IV. Értékelési tartalék			
V. Tárgyévi eredmény alaptevékenységből (közhasznú tevékenységből)	-1 849		261
VI. Tárgyévi eredmény vállalkozási tevékenységből	-359		822
<b>E. Céltartalékok</b>			
F. Kötelezettségek	4 858		2 950
I. Hátrasorolt kötelezettségek			
II. Hosszú lejáratú kötelezettségek			
III. Rövid lejáratú kötelezettségek	4 858		2 950
<b>G. Passzív időbeli elhatárolások</b>			
<b>FORRÁSOK ÖSSZESEN</b>	<b>23 383</b>		<b>22 559</b>

Ny.v.:2.2 A nyomtatvány papír alapon nem küldhető be!

Nyomtatva: 2018.05.23 12.35.01



**A kettős könyvvitelt vezető egyéb szervezet egyszerűsített éves beszámolója és közhasznúsági melléklet**

**2017. év**

PK-342

Szervezet / Jogi személy szervezeti egység neve:

**HÁLÓ KÖZÖSSÉGFEJLESZTŐ KATOLIKUS EGYESÜLET**

**Az egyszerűsített éves beszámoló eredménykimutatása 2.**

(Adatok ezer forintban.)

	Alapítványkegyesség			Vállalkozási tevékenység			Összesen		
	előző év	előző év helyesbítése	tárgyév	előző év	előző év helyesbítése	tárgyév	előző év helyesbítése	tárgyév	
<b>Tájékoztató adatok</b>									
A. Központi költségvetési támogatás			10 800						10 800
ebből: - normatív támogatás									
B. Helyi önkormányzati költségvetési támogatás			2 500						2 500
ebből: - normatív támogatás									
C. Az Európai Unió strukturális alapjaiból, illetve a Kohéziós Alapból nyújtott támogatás									
D. Az Európai Unió költségvetéséből vagy más államtól, nemzetközi szervezettől származó támogatás									
E. A személyi jövedelemadó meghatározott részének az adózó rendelkezése szerinti felhasználásáról szóló 1996. évi CXXXVI. törvény alapján átutalt összeg	300		223				300		223
F. Közforgalmi bevételek									
G. Adományok									

**Könyvvizsgálói záradék**

Az adatok könyvvizsgálattal alá vannak támasztva.

Igen

Nem

Ny.v.:2.2 A nyomtatvány papír alapon nem küldhető bel

Nyomtatva: 2018.05.23 12.35.01

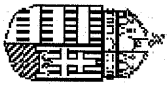

**A kettős könyvvitelt vezető egyéb szervezet egyszerűsített éves beszámolója és közhasznúsági melléklet**

PK-342

2017. év

Szervezet / Jogi személy szervezeti egység neve:

**HALÓ KÖZÖSSÉGFEJLESZTŐ KATOLIKUS EGYESÜLET**

**7. Közhasznú jogállás megállapításához szükséges mutatók**

(Adatok ezer forintban.)

Alapadatok	Előző év (1)	Tárgyév (2)
<b>B. Éves összes bevétel</b>	20 002	31 190
ebből:		
C. A személyi jövedelemadó meghatározott részének az adózó rendelkezése szerinti felhasználásáról szóló 1996. évi CXXXVI. törvény alapján átutalt összeg	300	223
D. Köszölgéalkotási bevétel		
E. Normatív támogatás		
F. Az Európai Unió strukturális alapjaiból, illetve a Kohéziós Alapból nyújtott támogatás		
G. Korrigált bevétel [B-(C+D+E+F)]	19 702	30 967
H. Összes ráfordítás (kiadás)	22 210	30 026
I. Ebből személyi jellegű ráfordítás	4 061	4 612
J. Közhasznú tevékenység ráfordításai		26 579
K. Tárgyévi eredmény	-2 208	1 083
L. A szervezet munkájában közreműködő közérdekű önkéntes tevékenységet végző személyek száma (a közérdekű önkéntes tevékenységről szóló 2005. évi LXXXVIII. törvénynek megfelelően)		
<i>Erőforrás ellátottság mutatói</i>		
	<i>Igen</i>	<i>Nem</i>
Ectv. 32. § (4) a) [(B1+B2)/2 > 1.000.000, - Ft]	<input checked="" type="checkbox"/>	<input type="checkbox"/>
Ectv. 32. § (4) b) [K1+K2>=0]	<input type="checkbox"/>	<input checked="" type="checkbox"/>
Ectv. 32. § (4) c) [(I1+I2-A1-A2)/(H1+H2)>=0,25]	<input type="checkbox"/>	<input checked="" type="checkbox"/>
<i>Társadalmi támogatottság mutatói</i>		
<i>Mutató teljesítése</i>		
Ectv. 32. § (5) a) [(C1+C2)/(G1+G2) >=0,02]	<input type="checkbox"/>	<input checked="" type="checkbox"/>
Ectv. 32. § (5) b) [(J1+J2)/(H1+H2) >=0,5]	<input checked="" type="checkbox"/>	<input type="checkbox"/>
Ectv. 32. § (5) c) [(L1+L2)/2 >= 10 fő]	<input type="checkbox"/>	<input checked="" type="checkbox"/>

Ny.v.:2.2 A nyomtatvány papír alapon nem küldhető be!

Nyomtatva: 2018.05.23 12:35:02



## A kettős könyvvitelt vezető egyéb szervezet egyszerűsített éves beszámolója és közhasznúsági melléklet

PK-342

2017. év

Szervezet / Jogi személy szervezeti egység neve:

**HÁLÓ KÖZÖSSÉGFELJESZTŐ KATOLIKUS EGYESÜLET**

Támogatási program elnevezése: **A Háló Egyesület működésének támogatása**

Támogató megnevezése: **Magyar Katolikus Püspöki Konferencia**

Támogatás forrása:	központi költségvetés	<input type="checkbox"/>
	önkormányzati költségvetés	<input type="checkbox"/>
	nemzetközi forrás	<input type="checkbox"/>
	más gazdálkodó	<input checked="" type="checkbox"/>

Támogatás időtartama: **2017.01.01-2017.12.31**

Támogatási összeg: **3 000 000**

- ebből a tárgyévre jutó összeg: **3 000 000**

- tárgyévben felhasznált összeg: **3 000 000**

- tárgyévben folyósított összeg: **3 000 000**

Támogatás típusa: visszatérítendő  vissza nem térítendő

Tárgyévben felhasznált összeg részletezése jogcímenként:

Személyi	<b>1 000 000</b>
Dologi	<b>2 000 000</b>
Felhalmozási	
<b>Összesen:</b>	<b>3 000 000</b>

Támogatás tárgyévi felhasználásának szöveges bemutatása:

**A Háló Egyesület munkavállalójának bére és járulékai, illetve az egyesület működésének díjaira került felhasználásra (rezi, szolgáltatások)**

Az üzleti évben végzett több tevékenységek és programok bemutatása

**Kulturális és közösségi programok szervezése a központban.**



## A kettős könyvvitelt vezető egyéb szervezet egyszerűsített éves beszámolója és közhasznúsági melléklet

PK-342

2017. év

Szervezet / Jogi személy szervezeti egység neve:

**HÁLÓ KÖZÖSSÉGFEJLESZTŐ KATOLIKUS EGYESÜLET**

Támogatási program elnevezése:	20 éves a Délvidék Háló		
Támogató megnevezése:	Emberi Erőforrások Minisztériuma, Nemzeti Együttműködési Alap		
Támogatás forrása:	központi költségvetés	<input checked="" type="checkbox"/>	
	önkormányzati költségvetés	<input type="checkbox"/>	
	nemzetközi forrás	<input type="checkbox"/>	
	más gazdálkodó	<input type="checkbox"/>	
Támogatás időtartama:	2017.04.01.-2018.03.31		
Támogatási összeg:	600 000		
- ebből a tárgyévre jutó összeg:	450 000		
- tárgyévből felhasznált összeg:	450 000		
- tárgyévből folyósított összeg:	600 000		
Támogatás típusa:	visszatérítendő <input type="checkbox"/>	vissza nem térítendő <input checked="" type="checkbox"/>	

Tárgyévben felhasznált összeg részletezése jogcímenként:

Személyi	125 000
Dologi	325 000
Felhalmozási	0
<b>Összesen:</b>	<b>450 000</b>

Támogatás tárgyévi felhasználásának szöveges bemutatása:

**A programszervező bére és a programokon résztvevők szállás, étkezés és utazás költsége**

Az üzleti évben végzett több tevékenységnek és programok bemutatása

**A délvívidéki HÁLÓ 20 éves jubileumának programjai**



**A kettős könyvvitelt vezető egyéb szervezet egyszerűsített  
éves beszámolója és közhasznúsági melléklet**

PK-342

**2017. év**

Szervezet / Jogi személy szervezeti egység neve:

**HÁLÓ KÖZÖSSÉGFEJLESZTŐ KATOLIKUS EGYESÜLET**

Támogatási program elnevezése:	Nagyváradai Háló Találkozó		
Támogató megnevezése:	Bethlen Gábor Alap		
	központi költségvetés	<input checked="" type="checkbox"/>	
	önkormányzati költségvetés	<input type="checkbox"/>	
	nemzetközi forrás	<input type="checkbox"/>	
	más gazdálkodó:	<input type="checkbox"/>	
Támogatás forrása:			
Támogatás időtartama:	2017.03.01-2017.12.31		
Támogatási összeg:	600 000		
- ebből a tárgyévre jutó összeg:	600 000		
- tárgyévben felhasznált összeg:	600 000		
- tárgyévben folyósított összeg:	600 000		
Támogatás típusa:	visszatérítendő <input type="checkbox"/>	vissza nem térítendő <input checked="" type="checkbox"/>	

Tárgyévben felhasznált összeg részletezése jogcímenként:

Személyi	0
Dologi	600 000
Felhalmozási	0
<b>Összesen:</b>	<b>600 000</b>

Támogatás tárgyévi felhasználásának szöveges bemutatása:

**A találkozón résztvevők szállás- és étkezésköltsége.**

Az üzleti évben végzett főbb tevékenységek és programok bemutatása

**2017.11.03-05 között Nagyváradon megrendezett Szent László találkozó, melynek 150 fő látogatója volt.**



## A kettős könyvvitelt vezető egyéb szervezet egyszerűsített éves beszámolója és közhasznúsági melléklet

PK-342

2017. év

Szervezet / Jogi személy szervezeti egység neve:

**HÁLÓ KÖZÖSSÉGFEJLESZTŐ KATOLIKUS EGYESÜLET**

Támogatási program elnevezése:	2017. évi kulturális és közösségi programok támogatása az S4-ben (Háló Közösségi és Kulturális Központ)		
Támogató megnevezése:	Budapest Főváros Önkormányzata		
Támogatás forrása:	központi költségvetés	<input type="checkbox"/>	
	önkormányzati költségvetés	<input checked="" type="checkbox"/>	
	nemzetközi forrás	<input type="checkbox"/>	
	más gazdálkodó	<input type="checkbox"/>	
Támogatás időtartama:	2017.06.01-2017.12.31		
Támogatási összeg:	2 000 000		
- ebből a tárgyévre jutó összeg:	2 000 000		
- tárgyévben felhasznált összeg:	2 000 000		
- tárgyévben folyósított összeg:	2 000 000		
Támogatás típusa:	visszatérítendő <input type="checkbox"/>	vissza nem térítendő <input checked="" type="checkbox"/>	

Tárgyévben felhasznált összeg részletezése jogcímenként:

Személyi	950 000
Dologi	1 050 000
Felhalmozási	0
<b>Összesen:</b>	<b>2 000 000</b>

Támogatás tárgyévi felhasználásának szöveges bemutatása:

A támogatás a programszervező bérére, a helyiség bérleti díjára és az egyesület honlapjának frissítésére lett felhasználva.

Az üzleti évben végzett főbb tevékenységek és programok bemutatása

A Háló Közösségi és Kulturális Központban egész éven át tartó közösségi és kulturális programok kerültek megrendezésre a belváros szívében.



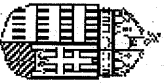

**A kettős könyvvitelt vezető egyéb szervezet egyszerűsített éves beszámolója és közhasznúsági melléklet**

PK-342

**2017. év**

Szervezet / Jogi személy szervezeti egység neve:

**HÁLÓ KÖZÖSSÉGFEJLESZTŐ KATOLIKUS EGYESÜLET**

Támogatási program elnevezése: **Nem valami szabadon választható feladati c. rendezvény megvalósítása**

Támogató megnevezése: **Nemzeti Kulturális Alap**

központi költségvetés

önkormányzati költségvetés

nemzetközi forrás

más gazdálkodó

Támogatás forrása:

Támogatás időtartama: **2017.09.30-2017.09.30**

Támogatási összeg: **2 000 000**

- ebből a tárgyévre jutó összeg: **2 000 000**

- tárgyévből felhasznált összeg: **2 000 000**

- tárgyévből folyósított összeg: **2 000 000**

Támogatás típusa: visszatérítendő  vissza nem térítendő

**Tárgyévből felhasznált összeg részletezése jogcímenként:**

Személyi

Dologi **2 000 000**

Felhalmozási

Összesen: **2 000 000**

**Támogatás tárgyévi felhasználásának szöveges bemutatása:**

**A programok részvevőinek étkezése.**

**Az üzleti évben végzett főbb tevékenységek és programok bemutatása**

**Nem valami szabadon választható feladat c. teremtésvédelmi konferencia megvalósítása a Bálnában.**